DEPARTEMENT DU VAR
Commune de Rayol-Canadel-sur-mer
Modification n°1 du
PLAN LOCAL D'URBANISME

3.2. Règlement graphique

Echelle :
1 / 4 000 ème

- Limite de zone
- Espaces Boisés Classés
- Emplacements Réservés (voiries, n° / largeur)
- Emplacements Réservés (cheminements piétons)
- Secteurs protégés (Art. L.151-23, ancien art. L.123-1-5, III, 5° du Code de l'Urbanisme)
- Secteurs protégés (Art. L.151-19)
- Périmètre d'orientations d'aménagement et de programmation (OAP)
- Zone non aedificandi
- Servitude de mixité sociale (Art. L.151-15, ancien art. L.123-1-5, II, 4° du Code de l'Urbanisme)
- Bâtiment présentant un intérêt patrimonial
- Aire maximale d'implantation (Art. L.151-18, ancien art. L.123-1-5, III, 1° du Code de l'Urbanisme)
- Classement en voie bruyante
- Servitude de passage sur le littoral
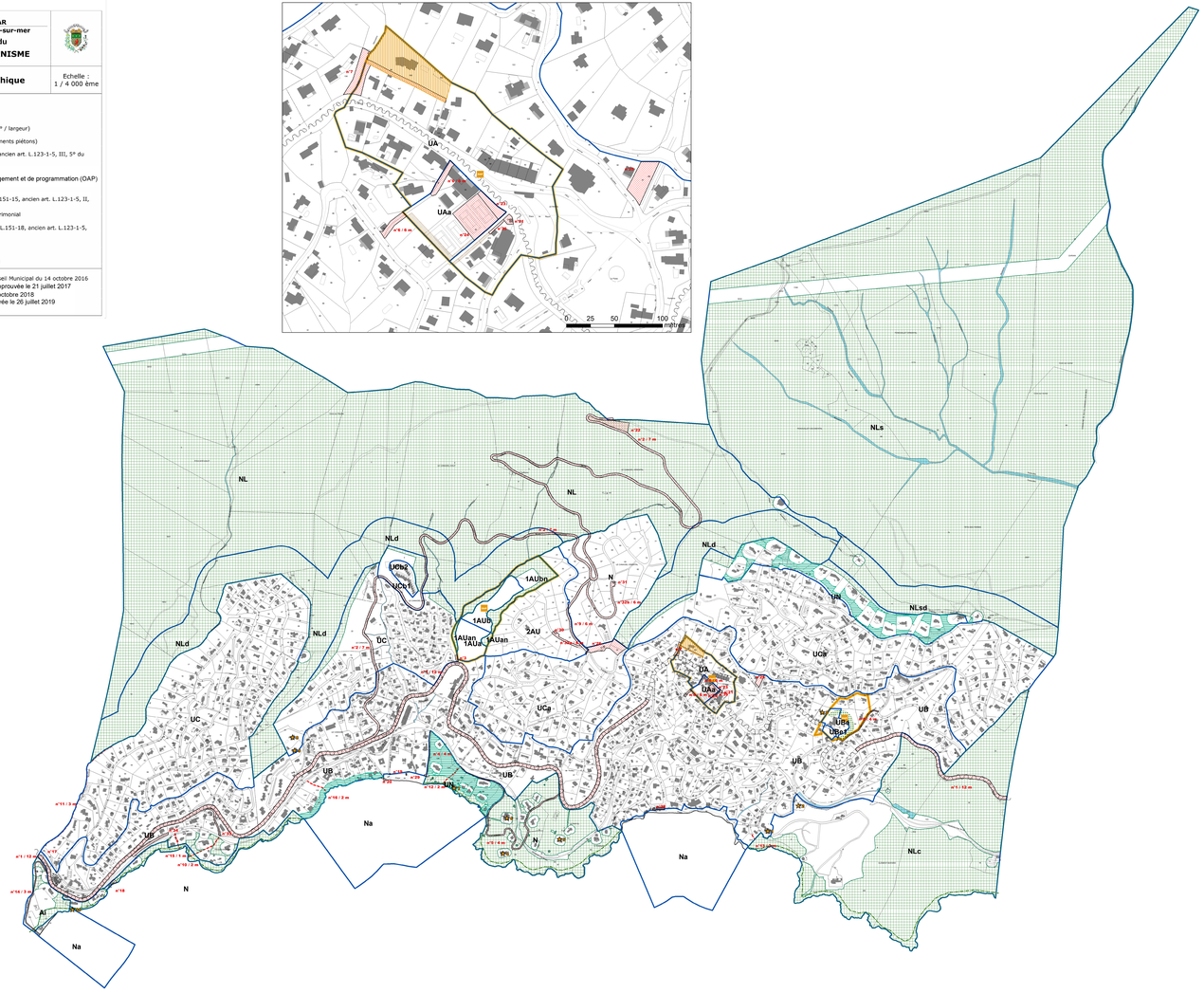
PLU approuvé par délibération du Conseil Municipal du 14 octobre 2016
Modification simplifiée n°1 approuvée le 21 juillet 2017
Mise à jour le 3 octobre 2018
Modification n°1 approuvée le 26 juillet 2019